

NEW LIFT — ИНТЕНСИВНОЕ УВЛАЖНЕНИЕ И ЛИФТИНГ

ОТ NATINUEL (ИТАЛИЯ)

Биоцевтическая косметика Natinuel («Натинуэль») — это профессиональная косметика, опробованная и одобренная А.М.И.А. (итальянской ассоциацией медиков, специализирующихся в области антивозрастной косметологии). Она рекомендована для атоничной, возрастной, «уставшей» и обезвоженной кожи. Эффективна при хроно- и фотостарении. Борется с первыми признаками старения. Обеспечивает одновременно как эстетический результат, так и функциональное восстановление кожи.

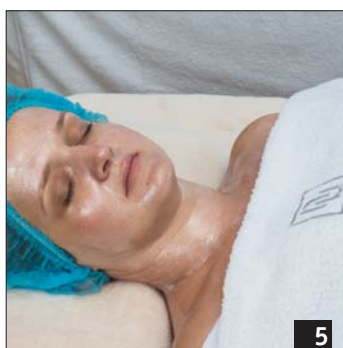
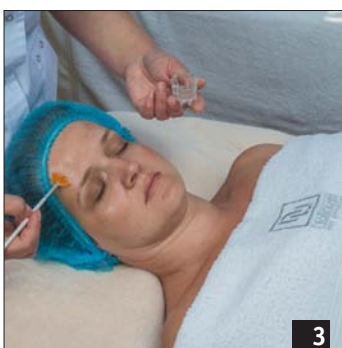
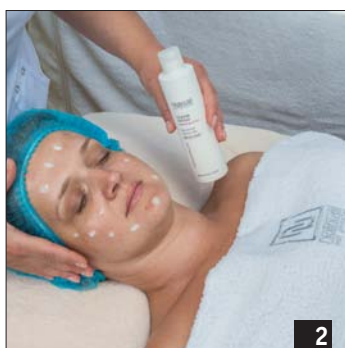

В процедуре используются уникальные биокомплексы:

- Glykolift — обеспечивает немедленный видимый эффект лифтинга; укрепляет соединительную ткань и уплотняет кожу;
- Lipomoist — молекулярная пленка, которая легко абсорбируется через роговой слой; обладает длительным увлажняющим действием, смягчает кожу, улучшает структуру эпидермиса;
- Pentacare NA — образует защитную пленку на коже; после испарения воды пленка всасывается и формирует фиксирующий эффект как от косметического филлера.

Протокол процедуры

Шаг 1. Демакияж. Тщательно очищаем область глаз, губ, кожу лица, шеи и декольте молочком для

снятия макияжа Clean Make Up (фото 1). Средство подходит для всех типов кожи. Активные ингредиенты: миндальное масло, гель алоэ вера, экстракты гамамелиса и ромашки, пророщенный овес.

Шаг 2. Глубокое очищение. Очищаем кожу лица, шеи и декольте препаратом Clean Phisio (фото 2), затем тщательно промываем водой и просушиваем салфетками. В состав средства входят лактитол (восстанавливает полезную микрофлору на поверхности кожи, стимулируя рост пробиотиков) и ксилитол (5-углеродный сахар, подавляющий рост патогенных микроорганизмов). Препарат не повреждает кожу, удаляет все загрязнения, идеально подготавливает к пилингу. Подходит для любого типа кожи.

Шаг 3. Пилинг. На кожу лица, шеи и декольте наносим препарат Poli Peel Soft (фото 3), смываем через 3-5 минут, просушиваем салфетками. Этот мягкий пилинг содержит РНА (лактобионовая кислота) и глюконолактон, которые увлажняют, улучшают клеточную регенерацию, регулируют процессы кератинизации.

Шаг 4. Сыворотка с лифтинговым эффектом. Наносим небольшое количество Firming Lift Serum на все лицо, шею, декольте (фото 4). Не смываем. Сыворотка содержит биотехнологические комплексы, обеспечивающие высокую степень гидратации, уплотнения кожи, выраженный лифтинг-эффект.

Шаг 5. Лифтинговая маска. Кистью равномерно наносим слоем Firming Lift Mask и оставляем на 10-15 минут (фото 5). Остатки смывает водой. Маска дополняет и завершает воздействие Firming Lift Serum. Дает эффект немедленного тонуса на лице и шее. ГК обеспечивает эффект филлера. Через несколько минут после нанесения маски возникает чувство глубокого расслабления, происходит ревитализация,

заполнение морщин, кожа становится гладкой, мягкой, увлажненной.

Шаг 6. Крем. В завершение наносим Normal Cream, массируем до полного впитывания (фото 6). Это восстанавливающий, омолаживающий защитный крем с глубоким увлажняющим действием. Основные активные ингредиенты: карнозин, Рерфа Тимр (Тимр2 — тканевой ингибитор металлопротеиназ), гель алоэ вера, экстракт плодов расторопши, гидролизат протеина пшеницы, пантенол.

Рекомендуемый курс:

10 процедур, 1 раз в неделю.

Домашний уход:

- Cleanser AHAs 5% или Cleanser AHAs 8% — очищающие средства для сухой и чувствительной или нормальной кожи;
- Firmin Lift Strong — активная подтягивающая сыворотка, наносится под крем;
- Firmin 30+ — омолаживающий лифтинговый крем;
- Firmin Up 40+ — омолаживающий крем-антиоксидант;
- The Look — лифтинговый крем под глаза с эффектом ботокса.